

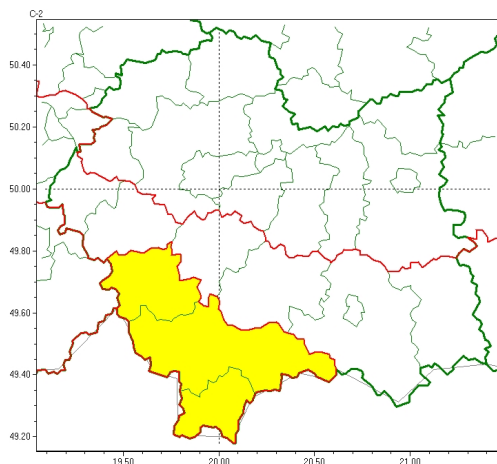

Zasięg ostrzeżeń w województwie

Intensywne opady śniegu
2023-01-30 21:22



Oblodzenie
2023-01-30 21:22

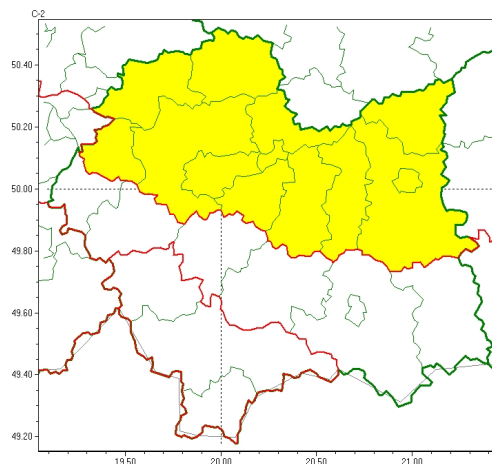

WOJEWÓDZTWO MAŁOPOLSKIE
OSTRZEŻENIA METEOROLOGICZNE ZBIORCZO NR 28
WYKAZ OBLÓDZENIA I INTENSYWNYCH OPADÓW ŚNIEGU
o godz. 21:22 dnia 30.01.2023

Zjawisko/Stopień zagrożenia	Oblodzenie/1
Obszar (w nawiasie numer ostrzeżenia dla powiatu)	powiaty: bocheński(11), brzeski(11), chrzanowski(11), dąbrowski(12), krakowski(12), Kraków(11), miechowski(11), olkuski(10), proszowicki(12), tarnowski(11), Tarnów(11), wielicki(11)
Ważność	od godz. 03:00 dnia 31.01.2023 do godz. 08:00 dnia 31.01.2023
Prawdopodobieństwo	80%
Przebieg	Prognozuje się miejscami zamarzanie mokrej nawierzchni dróg i chodników po opadach deszczu ze śniegiem i mokrego śniegu powodujących ich oblodzenie. Temperatura minimalna około 0°C, temperatura minimalna przy gruncie około -1°C.
SMS	IMGW-PIB OSTRZEŻENIA: OBLÓDZENIE/1 małopolskie (12 powiatów) od 03:00/31.01 do 08:00/31.01.2023 temp. min.około 0 st., przy gruncie około -1st., lisko. Dotyczy powiatów: bocheński, brzeski, chrzanowski, dąbrowski, krakowski, Kraków, miechowski, olkuski, proszowicki, tarnowski, Tarnów i wielicki.
RSO	Woj. małopolskie (12 powiatów), IMGW-PIB wydał ostrzeżenie pierwszego stopnia o oblodzeniu
Uwagi	Brak.
Zjawisko/Stopień zagrożenia	Intensywne opady śniegu/1
Obszar (w nawiasie numer ostrzeżenia dla powiatu)	powiaty: nowotarski(14), suski(14), tatrzański(12)
Ważność	od godz. 18:00 dnia 30.01.2023 do godz. 06:00 dnia 31.01.2023



Prawdopodobieństwo	80%
Przebieg	Prognozowane są opady śniegu powodujące przyrost pokrywy śnieżnej od 8 cm do 12 cm.
SMS	IMGW-PIB OSTRZEGA: NIEG/1 małopolskie (3 powiaty) od 18:00/30.01 do 06:00/31.01.2023 przyrost pokrywy do 12 cm. Dotyczy powiatów: nowotarski, suski i tatrzański.
RSO	Woj. małopolskie (3 powiaty), IMGW-PIB wydał ostrzeżenie pierwszego stopnia o intensywnych opadach śniegu
Uwagi	Brak.
<p>Opracowanie niniejsze i jego format, jako przedmiot prawa autorskiego podlega ochronie prawnej, zgodnie z przepisami ustawy z dnia 4 lutego 1994r o prawie autorskim i prawach pokrewnych (dz. U. z 2006 r. Nr 90, poz. 631 z późn. zm.). Wszelkie dalsze udostępnianie, rozpowszechnianie (przedruk, kopiowanie, wiadomości sms) jest dozwolone wyłącznie w formie dosłownej z bezwzględnym wskazaniem źródła informacji tj. IMGW-PIB.</p>	